

# PLAN DE SITUATIE AL IMOBILULUI

## Scara 1:500

Nr. topografic  
4058/3

Suprafata masurata a imobilului (mp)  
2275

Adresa imobilului  
Extravilanul Or. Int. Buzaului, str. Brazilior, nr. FN, Jud. Covasna

Nr. carte funciara

Unitatea Administrativ Teritoriala (UAT)  
**INTORSURA BUZAULUI**

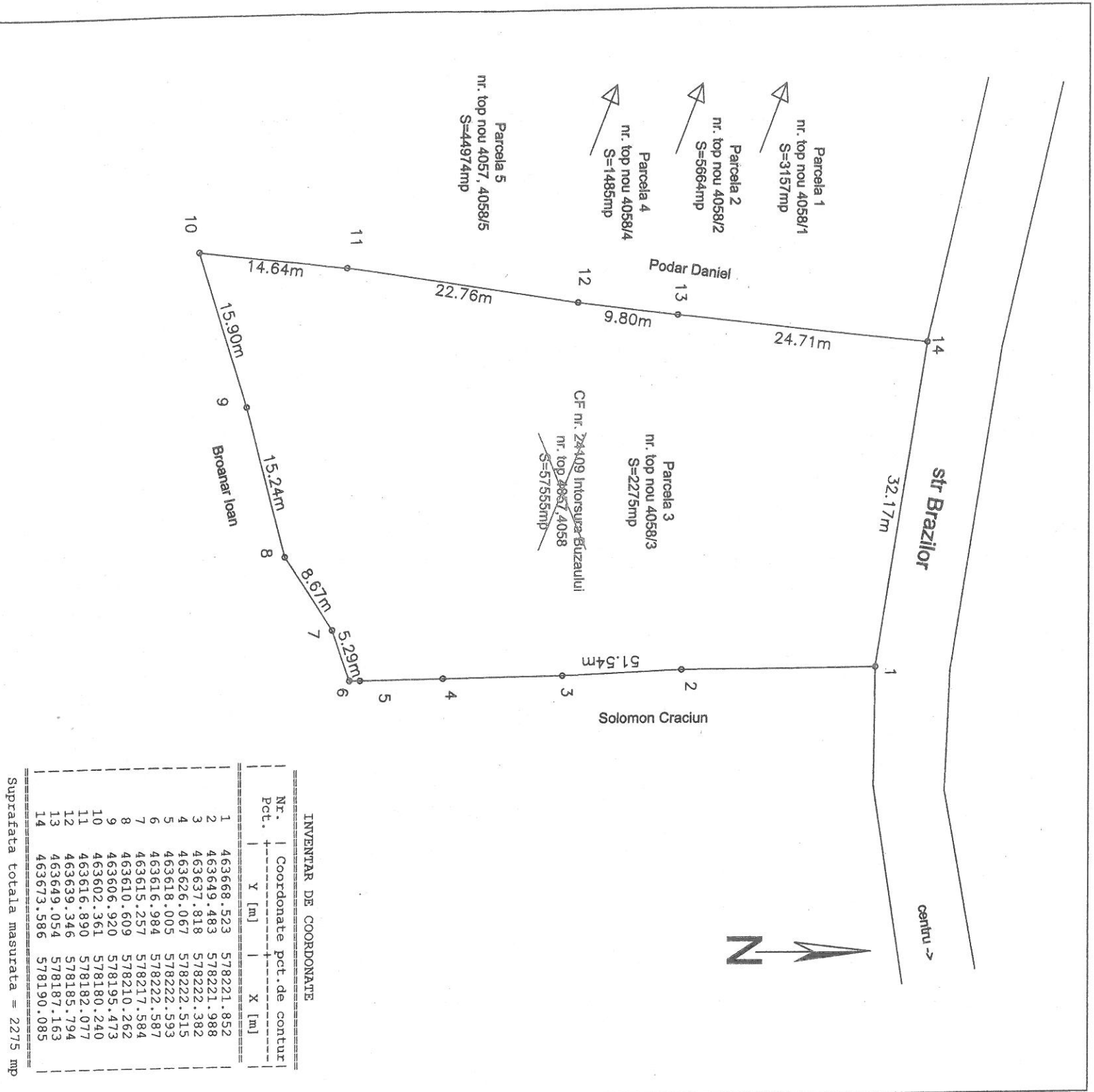

### A. Date referitoare la teren

Nr. parcela	Categorie de folosinta	Suprafata (mp)	Mentuni
1	F	2275	Teren partial imprejmit cu gard din lemn - extravilan
<b>Total</b>		<b>2275</b>	

### B. Date referitoare la constructii

Nr. parcela	Destinatie	Suprafata construita la sol (mp)	Mentuni
<b>Total</b>			

Executant  
Ing. Ioan Baciu

Confirm executarea masuratorilor si a lucrarilor cadastrale si corectitudinea intocmirii documentelor cadastrale si corespondenta acestora cu realitatea din teren  
Semnatura si stampila autorizate

Ser. RO-CV-F Nr. 0038  
**BACIU IOAN**  
CATEGORIA B

Date: 15.04.2018

Inspector

Confirm introducerea imobilului in baza de date integrata si Prezentul document este valabil insofit de procesul verbal de receptie nr.: 15 / data: 18.FEB.2020

Oficiul de Cadastru si Publicitate Imobiliara COVASNA  
Nume si prenume **RACU IRINEL**  
Funcția : **Consilier**  
Data: